



iVerein

Der integrierte Arbeitsplatz für Lohnsteuerhilfe-Vereine



## Inhalt

ROSESOFT im Porträt . . . . .	3
Grundsätzlicher Funktionsumfang . . . . .	4
Die Idee. . . . .	5
Grundlegender Aufbau . . . . .	5
Highlights . . . . .	6
Konzeption . . . . .	7
Anwendungs-Ebene Vereinszentrale. . . . .	8
Beitragsrechnungen erstellen und verwalten . . . . .	9
Anwendungs-Ebene Beratungsstelle . . . . .	10
Anwendungs-Ebene Mitglied . . . . .	11
Formulare speichern, drucken und archivieren. . . . .	12
Leistungsbeschreibung im Detail . . . . .	13
Bestellschein. . . . .	16



## ROSESOFT im Porträt

Seit mehr als 20 Jahren bietet ROSESOFT Lösungen zur professionellen Bearbeitung von Steuererklärungen an. Bisher richtete sich das Angebot in erster Linie an Steuerberater, die wir primär durch Kooperationspartner beliefern. Bundesweit vertrauen ca. 3.500 Kunden mit Kanzleigrößen zwischen 1 und 250 Mitarbeitern unseren Leistungen. Mehr als 1 Mio. Steuererklärungen werden mit unserer Software jährlich elektronisch per ELSTER übermittelt.

### Jetzt ist unsere Software auch für Lohnsteuerhilfe-Vereine verfügbar!

Der neue integrierte Arbeitsplatz **iVerein** verbindet unsere erfolgreichen Steuerprogramme mit den besonderen organisatorischen Anforderungen von Lohnsteuerhilfe-Vereinen.

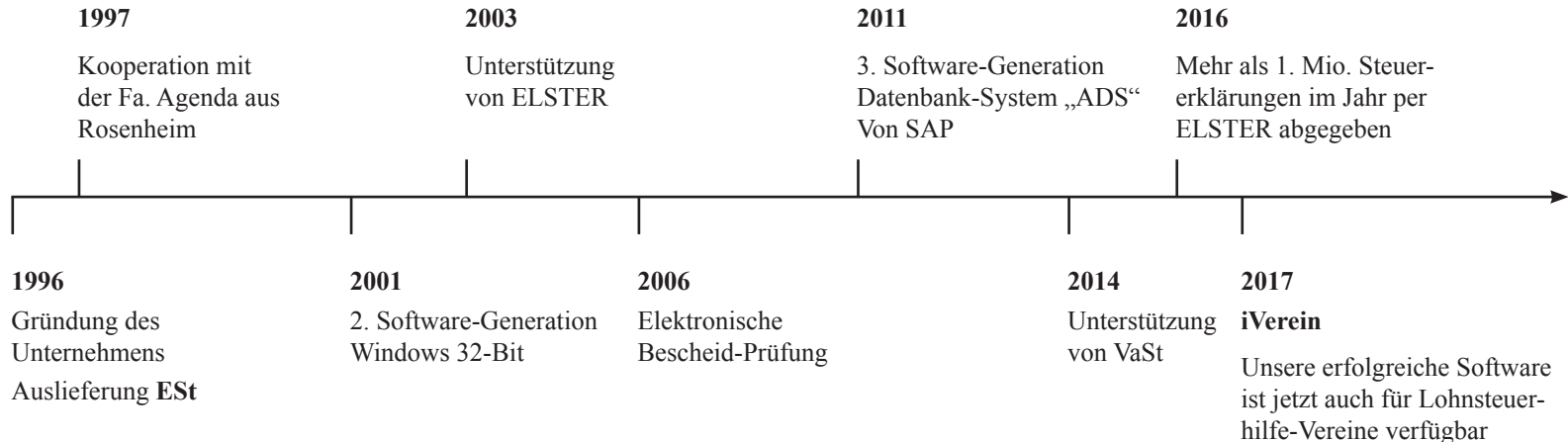

# iVerein - der integrierte Arbeitsplatz für Lohnsteuerhilfe-Vereine

## Grundsätzlicher Funktionsumfang

**iVerein** ist eine Software-Suite, die alle Anforderungen von Lohnsteuerhilfe-Vereinen erfüllt.

Mit **iVerein** können Steuererklärungen und Anträge auf Lohnsteuerermäßigung schnell und ohne zeitintensive Einarbeitung erstellt werden.



Die folgenden Komponenten sind fester Bestandteil des Programmpaketes:

- **ES**t - Einkommensteuer zur Erstellung von Einkommensteuer-Erklärungen
- **LStErm** - Lohnsteuer-Ermäßigung zur Erstellung von Anträgen auf Lohnsteuer-Ermäßigung
- **EBP** - Elektronische Bescheid-Prüfung zur Bescheid-Übermittlung und -Prüfung
- **iText** - zur Erstellung von Schreiben an Mitglieder inklusive Serienbrief-Funktion
- **Formular-Center** - zum Ausfüllen und Archivieren wichtiger Formulare der Mitglieder
- **Rechnung** - zur Erstellung und Verwaltung von Beitragsrechnungen
- **EMA** - Elektronische Mitglieder-Akte zur automatischen Archivierung sämtlicher Dokumente Ihrer Mitglieder

## Die Idee

Der integrierte Arbeitsplatz **iVerein** ist die Startoberfläche zur Bearbeitung des gesamten Themas „Steuererklärungen“ bis hin zur Abrechnung und Verwaltung der Mitgliedsbeiträge.

**iVerein** beinhaltet einerseits zentrale Funktionen wie Auswertungen, Fristenüberwachung und Kontrolle des Bearbeitungsstandes, andererseits mitgliederspezifische Funktionen wie die Mitglieder-Übersicht, die elektronische Mitglieder-Akte und die Steuerbescheide.

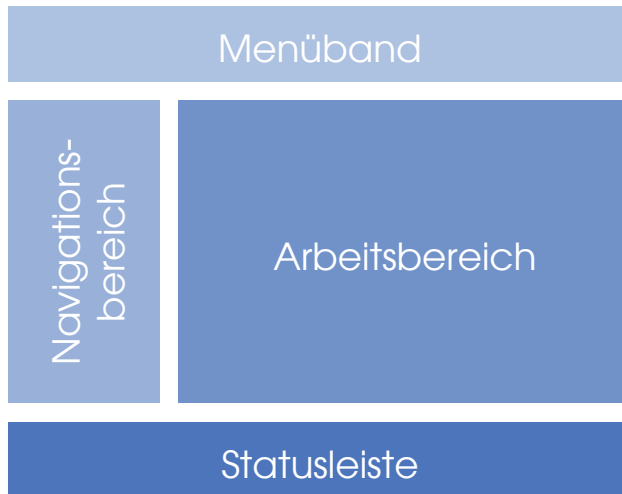

## Grundlegender Aufbau

Der Grundaufbau von **iVerein** orientiert sich an den aktuellen Microsoft-Office Produkten:

Der **Navigationbereich** dient der Auswahl von zu zeigenden Bereichen. In Abhängigkeit davon werden im Arbeitsbereich Auswahlen, Auswertungen oder Details gezeigt.

Im **Menüband** finden Sie die wichtigsten Funktionen, die für die gewählte Auswahl sinnvoll sind.

Die **Statuszeile** zeigt die wichtigsten Infos zum Benutzer, der gewählten Beratungsstelle, dem Installationsverzeichnis usw. an.

## Highlights

Steuer-Software ist ein Werkzeug, mit dem Sie Ihre Arbeit erledigen wollen und müssen. Deshalb ist unsere Software...

### schnell

schnell installiert, schnell zu erlernen, schnell in Ausführung, schnell fertig mit jeder einzelnen Steuererklärung

### zuverlässig

basierend auf einem sicheren SAP-Datenbank-System, berücksichtigt stets die rechtlichen und technischen Anforderungen, neue Jahresversionen erscheinen zu festen Terminen

### exakt

genaue und detailliert nachvollziehbare Berechnungs-Ergebnisse, Vergleiche erleichtern die Beratung

### unkompliziert

komplexe Themen-Zusammenhänge sind einfach zu erfassen, intuitiv bedienbar, geradlinig aufgebaut von der Erfassung bis zur elektronischen Abgabe per ELSTER

Denn dadurch erstellen Sie Ihre Steuererklärung auf hohem Niveau in kürzester Zeit.

SO macht das Arbeiten Spaß!

## Konzeption

**iVerein** ist eine arbeitsplatzbasierte Verwaltungs- und Steuersoftware für Lohnsteuerhilfe-Vereine. Verwaltungs- und Fachanwendungen sind in einem übersichtlichen Arbeitsplatz zusammengefasst mit dem Ziel, die unterschiedlichen Anforderungen und Aufgabengebiete von Vorständen, Beratungsstellen-Leitern und Mitarbeitern auf einer Plattform abzubilden und zu vereinen.

Der Funktions- und Bearbeitungsumfang ist im Wesentlichen auf drei Anwendungs-Ebenen verteilt:

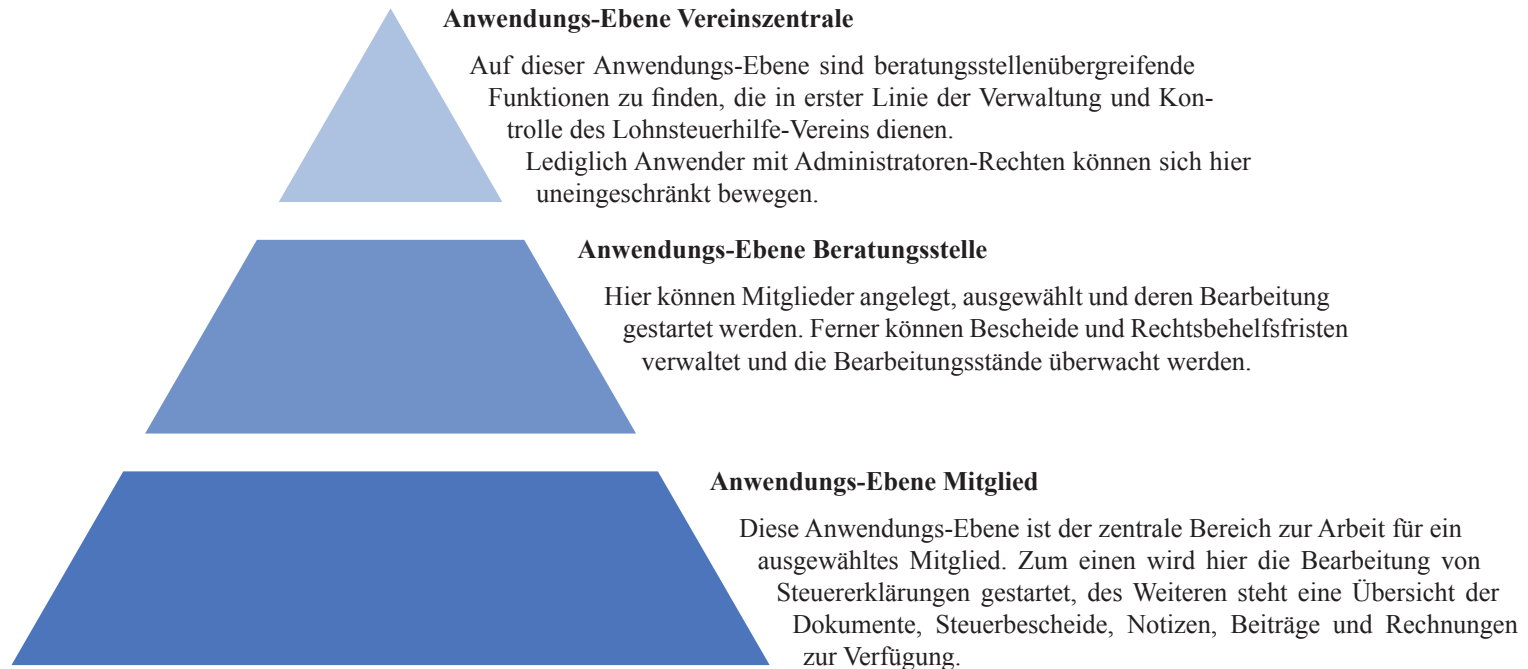

Bereits im Auslieferungszustand von **iVerein** sind für bestimmte Gruppen entsprechende Benutzerrechte vorbelegt. Diese Einstellungen können individuell angepasst werden.

## Anwendungs-Ebene Vereinszentrale

### Beitragsgrundlagen

Die Erfassung der Beitragsgrundlagen dient der automatischen Berechnung von Beiträgen, sobald die Steuererklärung eines Mitgliedes über die Funktion **Erklärung abschließen** endgültig fertiggestellt wurde.

Die Beitragsgrundlagen setzen sich aus den folgenden Komponenten zusammen:

- Beitragsklassen
- Bemessungsgrundlagen
- Gebühren und Tarife

### Beitragsklassen

Hier können die Beitragsklassen der aktuellen Beitragsordnung des Lohnsteuerhilfe-Vereins erfasst und abgebildet werden.

Beitragsklasse	Gültig von	Gültig bis	BMG von	BMG bis	Jahresbeitrag
1	01.01.2015		0,00 €	12.000,00 €	46,21 €
2	01.01.2015		12.000,01 €	20.000,00 €	60,50 €
3	01.01.2015		20.000,01 €	30.000,00 €	73,10 €
4	01.01.2015		30.000,01 €	33.000,00 €	84,07 €
5	01.01.2015		33.000,01 €	41.000,00 €	100,04 €
6	01.01.2015		41.000,01 €	45.000,00 €	121,34 €
7	01.01.2015		45.000,01 €	50.000,00 €	134,45 €
8	01.01.2015		50.000,01 €	62.000,00 €	155,10 €
9	01.01.2015		62.000,01 €	73.000,00 €	169,74 €
10	01.01.2015		73.000,01 €	80.000,00 €	197,47 €
11	01.01.2015		80.000,01 €	100.000,00 €	216,00 €
12	01.01.2015		100.000,01 €	150.000,00 €	291,50 €
13	01.01.2015		150.000,01 €		294,11 €

Gültig von **01.01.2015** bis

Erhöhung in %:  Erhöhung Beitrag:  Erhöhung Klassen:

**Bemessungsgrundlage**

- Summe der Einkünfte
- Gesamtbetrag der Einkünfte
- Einkommen
- Zu versteuendes Einkommen
- Bruttoeinkommen

**Weitere Zuschläge**

- Einkommen aus Kapitalerträgen
- Einkommen aus Verrentung und Verpachtung
- Verrentungsbezüge
- Sonderausgaben
- Sonderlich Einkommen
- Steuernote Einkommen DBA / ATE
- Lohnersatzleistungen
- Entschädigungen / Arbeitslohn für mehrere Jahre
- Rente-Rente
- Steuermiliegung nach § 35a EStG
- Kindergeld
- Kindergebühren
- Antrag auf Lohnsteuer-Ermäßigung

Speichern und abschließen

### Bemessungsgrundlagen

Die Definition der Bemessungsgrundlagen erfolgt in einer eigenen Erfassungsmaske. Hier können feste Größen aus der Einkommensermittlung bestimmt und prozentual erhöht oder vermindert werden. Darüber hinaus kann für bestimmte Sachverhalte eine automatische Erhöhung des Beitrages oder der Beitragsklasse erfolgen.



Beitragsrechnungen erstellen und verwalten

## Rechnungen

Auf Basis der festgelegten Beitragsgrundlagen können nach der Fertigstellung einer Steuererklärung Beiträge automatisch ermittelt und angelegt werden. Nachdem ein Beitrag für ein Mitglied angelegt wurde, kann mit nur wenigen Mausklicks eine Rechnung erstellt, ausgedruckt und archiviert werden.

**iVerein** ermöglicht dem Anwender grundlegende Rechnungs-Standards wie z.B. Aufbau der Rechnungsnummer, Angaben zur Umsatzsteuerpflicht, Bezeichnung der Rechnungspositionen und Texte für Zahlungspositionen sowie das Rechnungs-Layout zentral und individuell festzulegen. Die Rechnungs-Standards dienen als Grundlage für jede neue Rechnung.

## Rechnung erstellen

Vor dem endgültigen Versand der Rechnung an das Mitglied kann hier die Rechnung geprüft und ggf. individuell angepasst werden. Die Rechnung wird automatisch aus den Rechnungs-Standards sowie dem jeweiligen Beitrag angelegt. Ein weiteres Zutun des Anwenders ist nicht erforderlich.

## Auswertungen

Angelegte Beiträge und Rechnungen werden in Tabellenform dargestellt und können nach verschiedenen Kriterien ausgewertet werden. Das in **iVerein** integrierte Rechnungsausgangsbuch rundet den Bereich Rechnungen ab.

The screenshot shows a software window titled "RoseSoft - iVerein - Rechnung" with a sub-header "Mitglied 10000 - Mustermann,Max » Rechnung". The interface is divided into several sections:

- Empfänger:** A table with the following data:

Max Mustermann
Musterstr. 1
67061 Ludwigshafen
- Rechnungsdaten / Layout:** Fields for:
  - Rechnungs-Nr.: 001 100 000 16
  - Rechnung am: 31.05.2017
  - Leistung am: 31.05.2017
  - Postausgang am: 03.06.2017
  - Beitragsjahr: 2016
  - Rechnungs-Layout: Rechnungsvorlage
- Freie Texte zur Rechnung:** A text area containing "Wir erheben uns den Mitgliedsbeitrag zu erheben."
- Beitrag:** A table of contribution items:

Mitgliedsbeitrag	58,82 €
Beitragsverhöhung	
Aufnahmegebühr	
Zuschlag	
<b>Summe der Beiträge</b>	<b>58,82 €</b>
Umsatzsteuer-Anteil	11,18 €
<b>Brutto-Beitrag</b>	<b>70,00 €</b>
Abschlag	5,00 €
Berichtigung	10,00 €
Mahnungsgebühr	
<b>Rechnungsbetrag</b>	<b>55,00 €</b>
- Freie Texte zur Zahlungsart:** An empty text area.

A "Speichern und schließen" button is located at the bottom right of the window.

## Anwendungs-Ebene Beratungsstelle

### Mitglieder-Auswahl

Die Mitglieder-Auswahl befindet sich auf der Anwendungs-Ebene Beratungsstelle. Hier können neue Mitglieder angelegt und direkt der aktiven Beratungsstelle zugeordnet werden. Nach der Auswahl eines Mitglieds wird auf die Anwendungs-Ebene Mitglied gewechselt. Dort befinden sich sämtliche mitgliederbezogenen Daten, wie Stammdaten, Steuerbescheide und archivierte Dokumente. Ferner kann die eigentliche Bearbeitung eines Mitglieds gestartet werden.

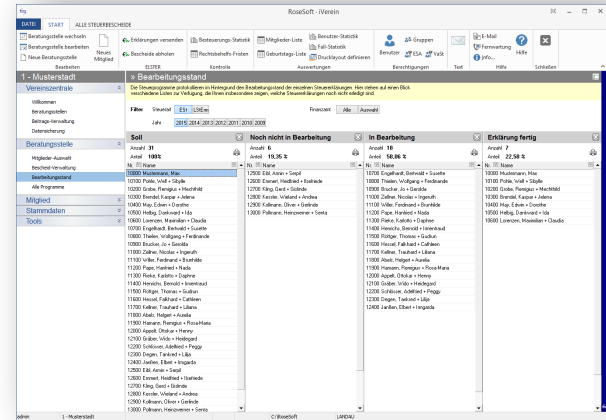

### Bescheid-Verwaltung

Die Bescheid-Verwaltung startet mit einer Übersicht der ungeprüften Steuerbescheide und der in Abhängigkeit des Bescheid-Datums berechneten, laufenden Rechtsbehelfsfristen der aktiven Beratungsstelle.

Steuer- und Vorauszahlungsbescheide können elektronisch per ELSTER abgeholt oder manuell angelegt werden. Rechtsbehelfsfristen werden täglich neu berechnet und somit nahezu automatisch überwacht.

### Bearbeitungsstand

Die Steuerprogramme protokollieren im Hintergrund den Bearbeitungsstand der einzelnen Steuererklärungen. Hier stehen auf einen Blick verschiedene Listen zur Verfügung, die Ihnen in erster Linie zeigen, welche Steuererklärungen noch nicht abschließend bearbeitet wurden.



## Anwendungs-Ebene Mitglied

### Mitglied – Übersicht

Auf der Übersichtsseite stehen auf einen Blick alle wichtigen Daten und Informationen des ausgewählten Mitglieds zur Verfügung. Sie erkennen sofort, welche Erklärungen offen, in Bearbeitung oder bereits fertiggestellt sind. Die Bearbeitung einer Steuererklärung kann direkt im entsprechenden Veranlagungszeitraum gestartet werden. Weitere Bestandteile der Übersichtsseite sind eine Beitrags- und Rechnungsübersicht sowie Notizen.

### Mitglied – Dokumente

Die archivierten Dokumente eines Mitglieds können in einer vollintegrierten elektronischen Mitglieder-Akte angesehen und bearbeitet werden. Dokumente, die im PDF-Format abgelegt wurden, können Sie im Vorschau-Fenster betrachten und ausdrucken.

Wichtige Dokumente aus den Steuerprogrammen, wie z.B. die komprimierte ELSTER-Erklärung oder das ELSTER-Sendeprotokoll, werden automatisch archiviert und in der elektronischen Mitglieder-Akte abgelegt. Formulare, Berechnungen und Anlagen können optional über die Funktion **Erklärung abschließen** ohne weiteres Zutun im PDF-Format gespeichert werden.

Formulare speichern, drucken und archivieren

## Mitglied – Formular-Center

Das **Formular-Center** bietet die Möglichkeit Formulare im Systemzusammenhang „Steuern“ auszufüllen, zu speichern, zu drucken und zu archivieren. Die Bearbeitung erfolgt direkt im PDF-Formular. Dabei können mitgliederbezogene Stammdaten wie Name, Vorname, Anschrift, Finanzamt nebst Steuernummer und die Daten der Kinder per Mausklick direkt aus den bereits vorhandenen Stammdaten übernommen werden.

Mitglied 10000 - Mustermann, Max + Maxi » Formular-Center

Hier erhalten Sie eine Übersicht über alle neuen bzw. bereits ausgefüllten Formulare im Formular-Center

Neues Formular Formular öffnen

Steuerart ▾

Formular

Formular	Erstellt am	Geändert am
Vollmacht für Bevollmächtigte nach § 3 StBerG	06.06.2017 14:28:37	06.06.2017 14:28:38
Anlage Kind zum Kindergeldantrag	06.06.2017 14:29:03	06.06.2017 14:29:04
Anlage K	06.06.2017 14:28:49	06.06.2017 14:28:56
Antrag auf Kindergeld	06.06.2017 14:29:17	06.06.2017 14:29:18

Im **Formular-Center** finden Sie u. a. folgende Formulare...

- Erklärung zum dauernden Getrenntleben
- Antrag auf Nichtveranlagungs-Bescheinigung
- Antrag auf Kindergeld
- Anlage Kind zum Kindergeldantrag
- Anlage K
- Anlage U

Das **Formular-Center** kann direkt aus der Umgebung **iVerein** aufgerufen werden. Optional steht das **Formular-Center** dem Anwender auch in den Steuerprogrammen zur Verfügung.

## Leistungsbeschreibung im Detail

**iVerein** ist eine unter Microsoft-Windows ausführbare, netzwerkfähige Software-Suite. Die Software-Suite beinhaltet **iVerein** – den integrierten Arbeitsplatz für Lohnsteuerhilfe-Vereine sowie die Fachanwendungen **EST** – Einkommensteuer, **LStErm** – Antrag auf Lohnsteuer-Ermäßigung und **EBP** – Elektronische Bescheid-Prüfung.

### Integrierte Verwaltungsfunktionen

- Beratungsstellen-Verwaltung
  - erfassen
  - bearbeiten
  - auswertenvon 9.999 Beratungsstellen
- Mitglieder-Verwaltung
  - erfassen
  - bearbeiten
  - auswertenvon bis zu 99.999 Mitgliedern
- Beitrags-Verwaltung
  - erfassen
  - bearbeiten
  - auswertender Mitgliedsbeiträge sämtlicher Mitglieder.
- Stammdaten-Verwaltung
- Finanzämter verwalten
- Banken verwalten
- Orte verwalten

### Integrierte Fachanwendungen

- **EST** – Einkommensteuer
- **LStErm** – Antrag auf Lohnsteuer-Ermäßigung
- **EBP** – Elektronische Bescheid-Prüfung

## Leistungsbeschreibung im Detail

### Anwendungs-Ebene Vereinszentrale

- Willkommen
    - Neutrale Startseite
    - Optional kann ein individuelles Logo hinterlegt werden
  - Beratungsstellen
    - Anlegen und Bearbeiten von 9.999 Beratungsstellen
    - Tabellarische Anzeige von Beratungsstellen mit Detail-Informationen
  - Beitrags-Verwaltung
    - Anlegen und Bearbeiten von Beiträgen für alle Mitglieder des Vereins
    - Tabellarische Anzeige von Beiträgen nach vordefinierten Kriterien für alle Mitglieder des Vereins
    - Erstellen von Beitrags-Listen mit verschiedenen Filtermöglichkeiten für alle Mitglieder des Vereins
    - Definition der Beitragsgrundlagen
      - Beitragsklassen
      - Bemessungsgrundlagen
      - Erfassung von Gebühren und Tarifen
- Die Beitragsgrundlagen dienen der automatischen Ermittlung und Anlage eines Beitrages aus dem Programm **ESt** heraus.
- Rechnung
    - Zentrale Rechnungsvorgaben für
      - Aufbau der Rechnungs-Nr.
      - Standard-Layout
      - Umsatzsteuerpflicht
      - Freie Textzeilen
      - Rechnungstexte für Rechnungspositionen
      - Freie Texte für Zahlungsarten
    - Rechnungs-Layout mit Layout-Vorschau
      - Standard-Layout für Rechnungen an Mitglieder
      - Unterstützung individueller Vorlagen
    - Erstellen und Bearbeiten von Rechnungen
    - Rechnungen drucken, speichern und archivieren
    - Rechnungsausgangsbuch

- Datensicherung
  - Sicherung und Rücksicherung des kompletten Datenbestandes
  - Rücksicherung einer Einzel-Sicherung
- Berechtigungen

### Anwendungs-Ebene Beratungsstelle

- Mitglieder-Auswahl
  - Anlegen und Bearbeiten von Mitgliedern der aktiven Beratungsstelle
  - Auswahl über Mitglieder-Liste oder Liste der zuletzt geöffneten Mitglieder
  - Stapel-Versand von Steuererklärungen per ELSTER
  - Bescheidabholung per ELSTER
  - Kontrollfunktionen
    - Besteuerungs-Statistik
    - Rechtsbehelfsfristen kontrollieren
  - Auswertungen
    - Mitglieder-Liste
    - Geburtstags-Liste
    - Benutzer-Statistik
    - Fall-Statistik
- Bescheid-Verwaltung
  - Tabellarische Anzeige der ungeprüften Steuerbescheide
  - Tabellarische Anzeige der laufenden Rechtsbehelfsfristen
  - Auswertungen von Bescheid-Daten
    - Bescheid-Auskunft
    - Vorauszahlungs-Auskunft
    - Rechtsbehelfsfristen
    - Rechtsbehelfs-Liste
    - Ungeprüfte Bescheide
    - Vorläufige Bescheide nach § 165 AO
    - Bescheide unter Vorbehalt der Nachprüfung nach § 164 AO

- Bearbeitungsstand
  - Tabellarische Anzeige der Bearbeitungsstände einzelner Steuererklärungen, gegliedert nach
    - Soll- und Ist-Stand
    - Erklärungen, die noch nicht in Bearbeitung sind
    - Erklärungen in Bearbeitung
- Alle Programme
  - Aufruf aller lizenzierten Programme ohne Vorauswahl eines Mitgliedes

### Anwendungs-Ebene Mitglied

- Zentrale Übersichtsseite mit den wichtigsten Informationen des ausgewählten Mitglieds
    - Stammdaten
    - Aufgaben / Bearbeitungsstand
    - Notizen
    - Beiträge
  - Direktstart der Bearbeitung von Steuererklärungen
  - Übersicht
    - Integrierte elektronische Mitglieder-Akte
    - Tabellarische Liste aller archivierten Dokumente eines Mitglieds mit Gruppierungsbereich
    - Vorschaufenster zur Anzeige von PDF-Dokumenten
    - Import und Export von Dokumenten
    - Zusammenstellen einer Archiv-CD
    - Zusammenstellen eines komprimierten E-Mail-Anhangs
- Automatische Archivierung von Formularen, Berechnungen und individuellen Anlagen über die Funktion **Erklärung abschließen** aus den Steuerprogrammen heraus möglich.
- Steuerbescheide
    - Tabellarische Übersicht der
      - ungeprüften Steuerbescheide
      - aller Steuerbescheide
      - festgesetzten Vorauszahlungen des aktiven Mitglieds

## Leistungsbeschreibung im Detail

- Formular-Center
  - Integriertes Formular-Center mit Aufruf über die Umgebung **iVerein** und den Steuerprogrammen
  - Beinhaltet Formulare im Systemzusammenhang „Steuern“
  - Mitgliederbezogenes anlegen, speichern, drucken und archivieren möglich
  - Direkter Zugriff auf Stammdaten (Mitglieder, Finanzämter)
  - Formularumfang
    - Fragebogen zur steuerlichen Erfassung (Einzelunternehmen)
    - Fragebogen zur steuerlichen Erfassung (Personengesellschaft)
    - Fragebogen zur steuerlichen Erfassung (Kapitalgesellschaft)
    - Abtretungs- und Verpfändungsanzeige
    - Vollmacht für Bevollmächtigte nach § 3 StBerG
    - Antrag auf Nichtveranlagungsbescheinigung für natürliche Personen
    - Erklärung zum dauernden Getrenntleben
    - Antrag Kindergeld
    - Anlage Kind zum Kindergeldantrag
    - Anlage K
    - Anlage U
    - Erklärung Mindestlohnsumme
- Datensicherung
  - Einzel-Sicherung des ausgewählten Mitglieds
  - Optional anonyme Sicherung möglich

### Anwendungs-Ebene Stammdaten

- Finanzämter
  - Aktualisierung via ELSTER
- Banken
  - Kontinuierliche Aktualisierung aller deutschen Banken via Update-DVD
- Orte
  - Zentraler Zugriff auf alle gespeicherten Orte und Postleitzahlen

### Anwendungs-Ebene Tools

- LSt-Service-Funktionen
  - Lohnabrechnung (Brutto-Netto)
  - Lohnabrechnung (Netto-Brutto)
  - Niedriglohn-Jobs
  - Mini-Jobs
  - Lohnsteuerberechnung
  - Steuerklassenwahl
- ESt-Service-Funktionen
  - ESt-Tabelle
  - Riester-Rente-Rechner
- **Auto-Update** für Online-Updates

### Benutzer – integrierte Zugriffsschutz-Verwaltung

- Definition von Benutzergruppen (vorbelegt mit „Administrator“, „Beratungsstellen-Leiter“ und „Mitarbeiter“)
- Feste Zuordnung eines Benutzers zu einer Beratungsstelle
- Verwaltung der Benutzer
- Einschränkung und Sperrung einzelner Programme und Programm-Funktionen
- Sperren einzelner Mitglieder
- Sperren von Mitglieder-Bereichen
- Alternativ: Freigabe einzelner Mitglieder

### iText – integrierte Textverarbeitung

- Standard-Textvorlagen für Schreiben an Mitglieder und Finanzämter
- Unterstützung individueller Textvorlagen
- Direkter Zugriff auf Stammdaten (Mitglieder, Finanzämter, Besteuerungsdaten)
- Serienbrief-Funktion auf Basis von Auswertungen der integrierten Stammdaten-Verwaltung
- Mitgliederbezogene Archivierung der erstellten Briefe – auch bei Erstellung von Serienbriefen

**iText** stellt keine Alternative zu „großen“ Textverarbeitungsprogrammen wie Microsoft-Word dar; **iText** ist vielmehr eine Ergänzung, die den schnellen und direkten Zugriff auf die Daten sowie die automatische Archivierung als deutliche Vorteile bietet.

Stand per 2. April 2019

# iVerein - der integrierte Arbeitsplatz für Lohnsteuerhilfe-Vereine

## Bestellschein

Schicken Sie uns diesen Bestellschein per E-Mail an [info@rosesoft.de](mailto:info@rosesoft.de) oder Fax an die **0621 / 63 59 11 99**

Absender

### Programm

Lizenz mtl. \*\*

Programm		Lizenz mtl. **	
<b>iVerein *</b>	umfasst <b>ESt, LStErm, EBP, Text</b> inkl.		
	Einkommensteuer-Erklärung – 100 Mitglieder	16,- €	<input type="checkbox"/>
	Einkommensteuer-Erklärung – 250 Mitglieder	38,- €	<input type="checkbox"/>
	Einkommensteuer-Erklärung – 500 Mitglieder	70,- €	<input type="checkbox"/>
	Einkommensteuer-Erklärung – 1000 Mitglieder	135,- €	<input type="checkbox"/>
	Einkommensteuer-Erklärung – 2000 Mitglieder	250,- €	<input type="checkbox"/>
	Einkommensteuer-Erklärung – 3000 Mitglieder	375,- €	<input type="checkbox"/>

Preise zzgl. USt+Versand – \*Weitere „Größen“ auf Anfrage – \*\* Abrechnung erfolgt quartalsweise

### Unterschrift

Hiermit bestätige(n) ich/wir unseren Auftrag:

\_\_\_\_\_  
Datum

\_\_\_\_\_  
1. Unterschrift

### Aktualisierung

Diese Vereinbarung gewährleistet, dass neue Programm-Versionen zur Anpassung an eine geänderte Rechtslage oder im Rahmen von Programmweiterungen automatisch zugesandt werden. Der Programmanwender kann diesen Auftrag jederzeit kündigen. Soweit in diesem Fall allerdings Entgelte für zukünftige Zeiträume bereits berechnet sind, erfolgt keine (Teil-) Gutschrift. Mir/Uns ist bekannt, dass ich diese Vereinbarung innerhalb von 14 Tagen bei der ROSESOFT GmbH & Co. KG schriftlich widerrufen kann.

\_\_\_\_\_  
Datum

\_\_\_\_\_  
2. Unterschrift

### Bankeinzug

Bitte buchen Sie die fälligen Beträge von folgendem Konto ab:

\_\_\_\_\_  
IBAN





ROSESOFTE GmbH & Co. KG  
Mundenheimer Straße 100  
67061 Ludwigshafen am Rhein

Telefon: 0621 / 63 59 11 0  
Telefax: 0621 / 63 59 11 99

E-Mail: [info@rosesoft.de](mailto:info@rosesoft.de)  
Homepage: [www.rosesoft.de](http://www.rosesoft.de)